

LENCINAS

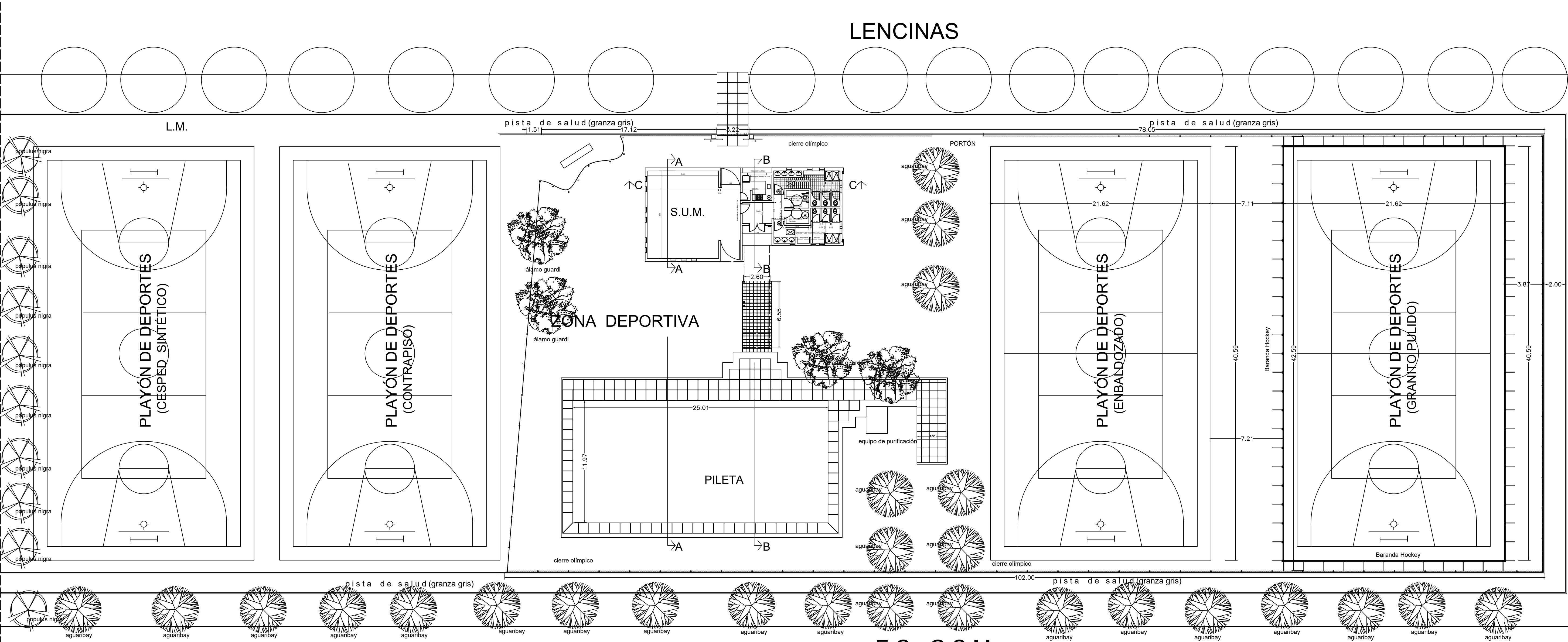

MUNICIPALIDAD DE MAIPÚ

|                            |   |                         |            |
|----------------------------|---|-------------------------|------------|
| OBRA                       | CONSTRUCCIÓN DE CANCHAS DE PISO DE GRANITO Y PISO DE CÉSPED SINTÉTICO |                         |            |
| UBICACIÓN                  | Calle Lencinas Distrito de Rodeo del Medio- Depto de MAIPÚ.           |                         |            |
| PLANO                      | ARQUITECTURA  |                         |            |
| PROYECTO                   |   |                         |            |
| CÁLCULO                    |   |                         |            |
| DIBUJO                     |   |                         |            |
| Jefe de Estudio y Proyecto |   |                         |            |
| Director de obras          |   | Ing. VICTOR LENTINI     |            |
| Sec. Infr. y Servicios     |   | Ing. EDUARDO MEZZABOTTA |            |
| Intendente                 |   | MATIAS STEVANATO        |            |
|                            |   |                         | ESC. 1:200 |

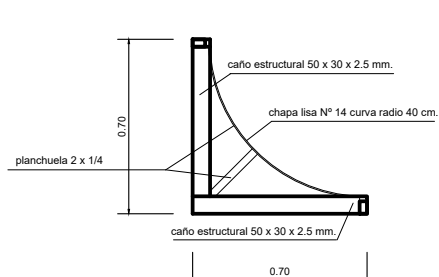

DETALLE DE ESQUINERO

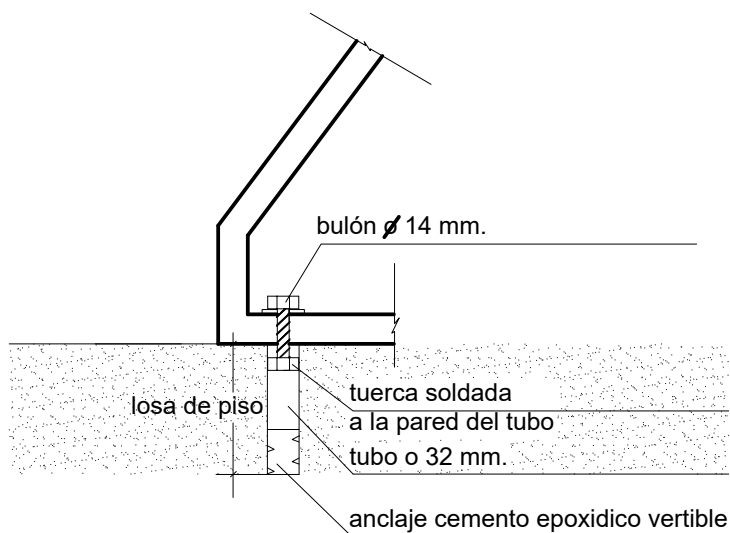
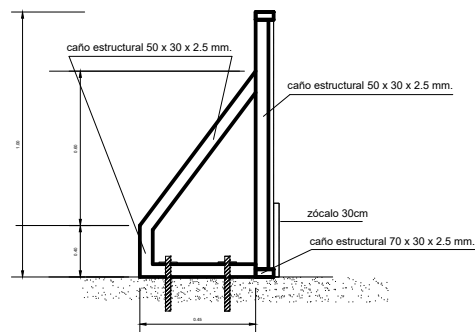

DETALLE DE ANCLAJE

## MUNICIPALIDAD DE MAIPU

|                   |                               |  |            |
|-------------------|-------------------------------|--|------------|
| OBRA              | BARANDA HOCKEY                |  |            |
| UBICACION         | POLIDEPORTIVO RODEO DEL MEDIO |  |            |
| PROYECTO          |                               |  |            |
| DIRECTOR DE OBRAS | Ing. VICTOR LENTINI           |  |            |
| INTENDENTE        | MATIAS STEVANATO              |  | ESC. S/ESC |

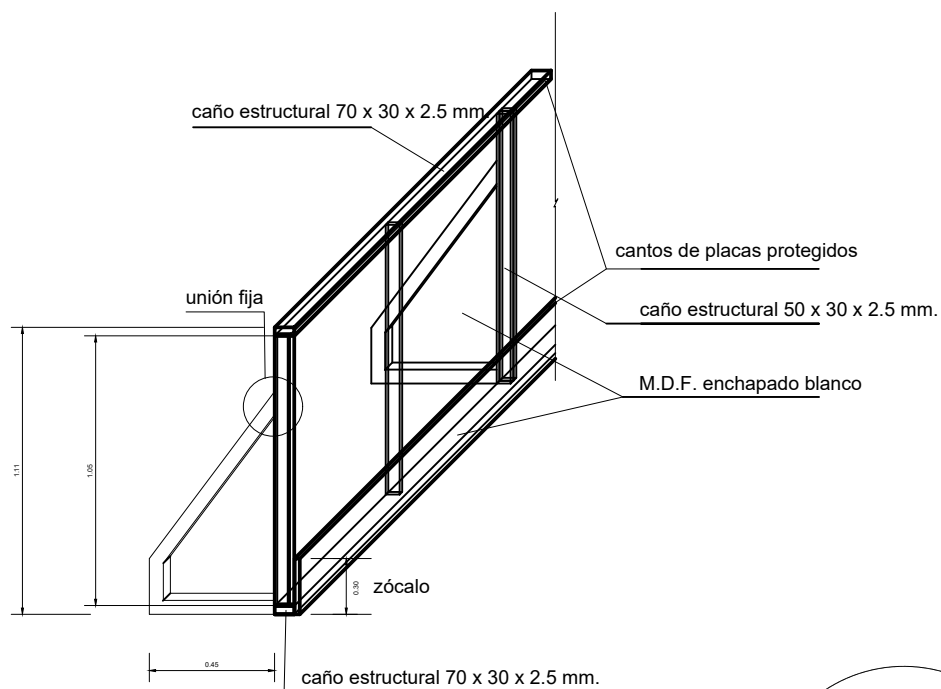

ALZADA de un TRAMO o MÓDULO de la BARANDA

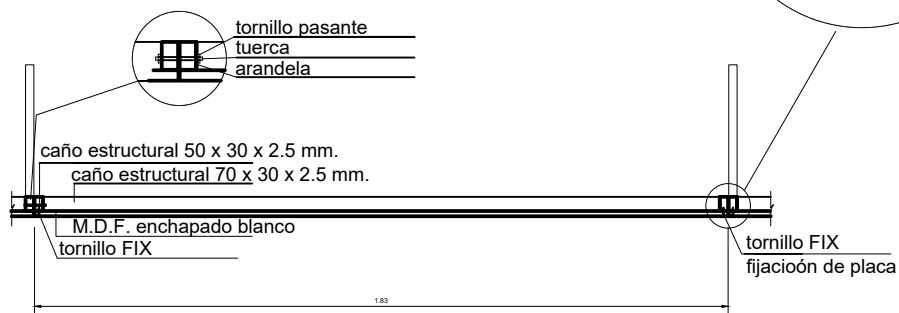

PLANTA de un TRAMO o MÓDULO de la BARANDA

# MUNICIPALIDAD DE MAIPU

|                   |                               |  |            |
|-------------------|-------------------------------|--|------------|
| OBRA              | CONSTRUCCION TRIBUNA METALICA |  |            |
| UBICACION         | POLIDEPORTIVO RODEO DEL MEDIO |  |            |
| PROYECTO          |                               |  |            |
| DIRECTOR DE OBRAS | Ing. VICTOR LENTINI           |  |            |
| INTENDENTE        | MATIAS STEVANATO              |  | ESC. S/ESC |

# CONSTRUCCIÓN NUEVA CANCHA DE CÉSPED SOBRE TERRENO NATURAL

1. FIBRA
2. RELLENO DE CAUCHO TRITURADO
3. ARENA SILICA
4. CAPA ELÁSTICA
5. BASE ESTABILIZADA COMPACTADA  $e=12cm$

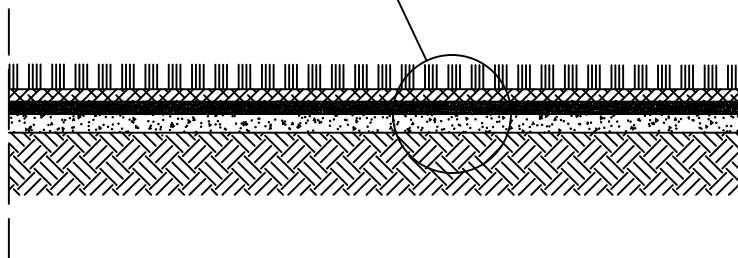

## NUEVA CANCHA DE CÉSPED SINTÉTICO SOBRE TERRENO NATURAL

### MUNICIPALIDAD DE MAIPU

|                   |                               |  |            |
|-------------------|-------------------------------|--|------------|
| OBRA              | CONSTRUCCION TRIBUNA METALICA |  |            |
| UBICACION         | POLIDEPORTIVO RODEO DEL MEDIO |  |            |
| PROYECTO          |                               |  |            |
| JEFE DEPTO. OBRAS | Ing. RICARDO BLANCO           |  |            |
| INTENDENTE        | MATIAS STEVANATO              |  | ESC. S/ESC |

# INTERVENCIÓN EN CANCHA DE CÉSPED ACTUAL

1

1. FIBRA
2. RELLENO DE CAUCHO TRITURADO
3. ARENA SILICIA
4. CAPA ELÁSTICA
5. CARPETA DE H° e= 12 cm
6. TERRENO NATURAL

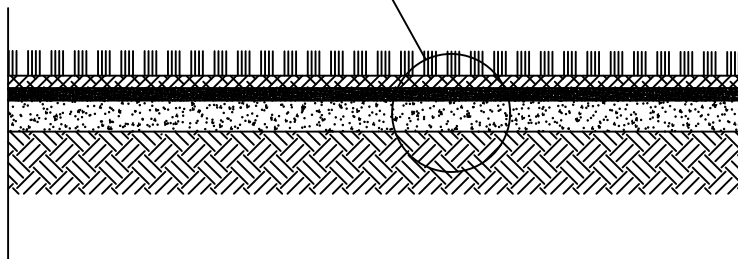

**ESTADO ACTUAL CANCHA CÉSPED SINTÉTICO**

2

1. CERÁMICO GRANITO PULIDO
2. MECLA DE ASIENTO e= 2cm
3. CARPETA DE H° e= 12 cm
4. TERRENO NATURAL

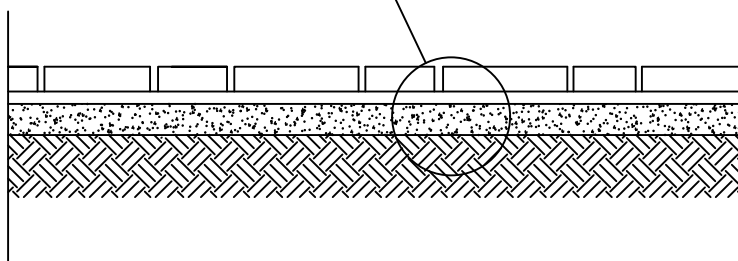

**PISO NUEVO DE GRANITO PULIDO (retirar césped sintético)**

## MUNICIPALIDAD DE MAIPU

|                   |                               |  |            |
|-------------------|-------------------------------|--|------------|
| OBRA              | CONSTRUCCION TRIBUNA METALICA |  |            |
| UBICACION         | POLIDEPORTIVO RODEO DEL MEDIO |  |            |
| PROYECTO          |                               |  |            |
| DIRECTOR DE OBRAS | Ing. VICTOR LENTINI           |  |            |
| INTENDENTE        | MATIAS STEVANATO              |  | ESC. S/ESC |

perfil 2

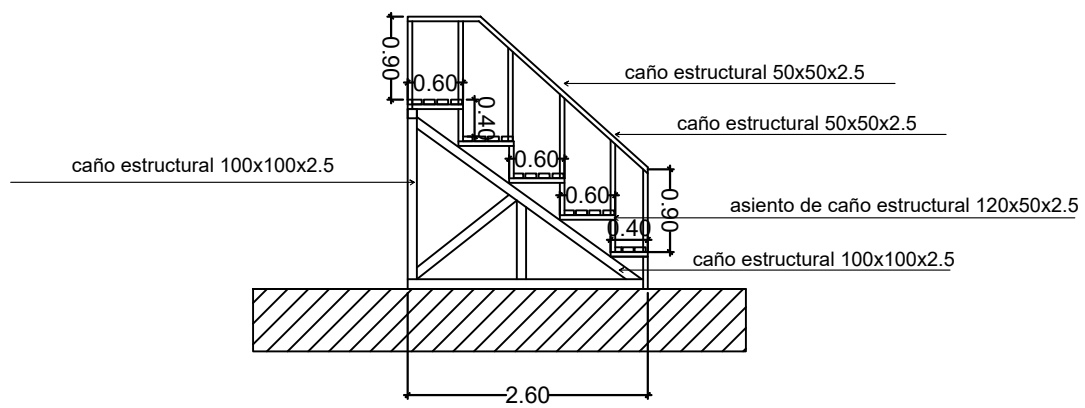

## MUNICIPALIDAD DE MAIPU

|                   |                               |  |            |
|-------------------|-------------------------------|--|------------|
| OBRA              | CONSTRUCCION TRIBUNA METALICA |  |            |
| UBICACION         | POLIDEPORTIVO RODEO DEL MEDIO |  |            |
| PROYECTO          |                               |  |            |
| DIRECTOR DE OBRAS | Ing. VICTOR LENTINI           |  |            |
| INTENDENTE        | MATIAS STEVANATO              |  | ESC. S/ESC |



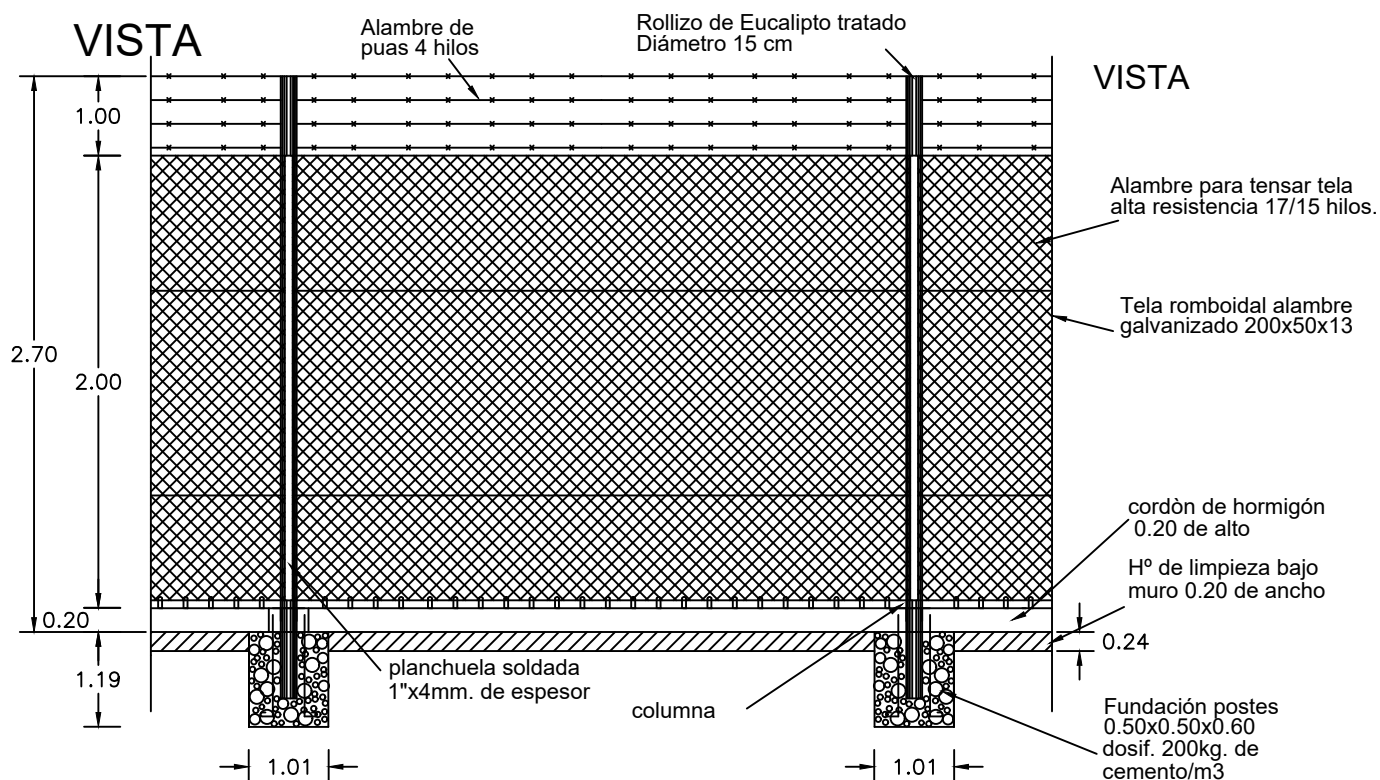

## PLANTA

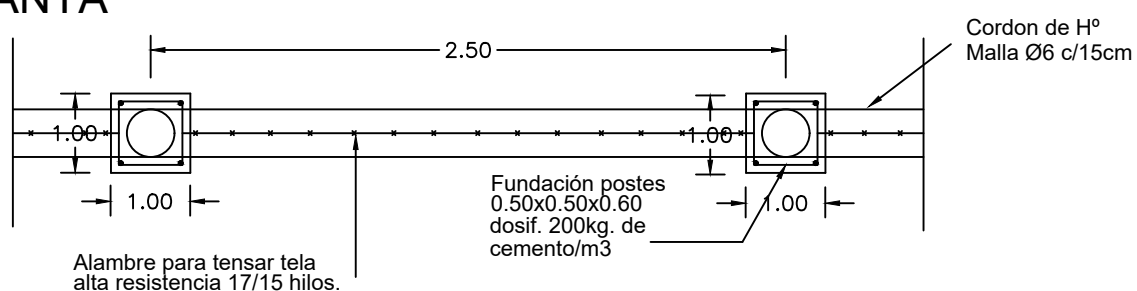

# MUNICIPALIDAD DE MAIPU

CIERRE PERIMETRAL OLÍMPICO  
PLAZA DEL POLIDEPORTIVO  
RODEO DEL MEDIO  
MAIPU MENDOZA

Dir. Obras Pub. Ing. VICTOR LENTINI

Intendente MATIAS STEVANATO

S/ESC



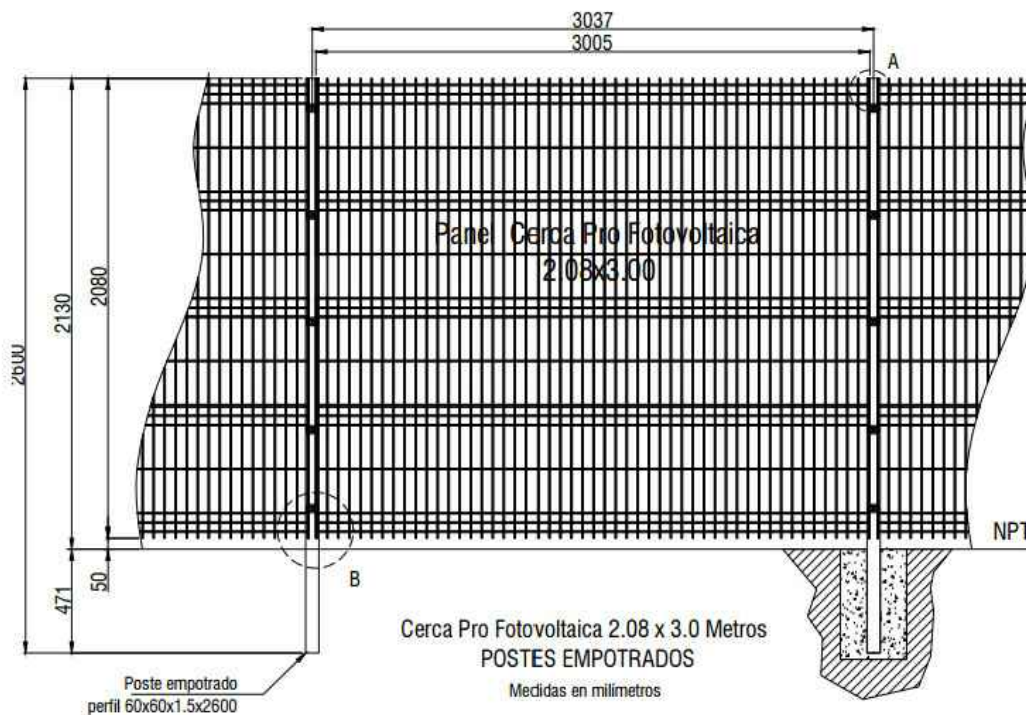

\* Panel tipo Cerca Pro fabricado con alambre galvanizado Duro Ø3.7mm

### NOTA:

Los postes de acero se pintarán con 2 manos de antioxido y 2 manos de terminación de esmalte sintético con colores a designar.

Bisagra munición  
herrero 100x60

PORTON

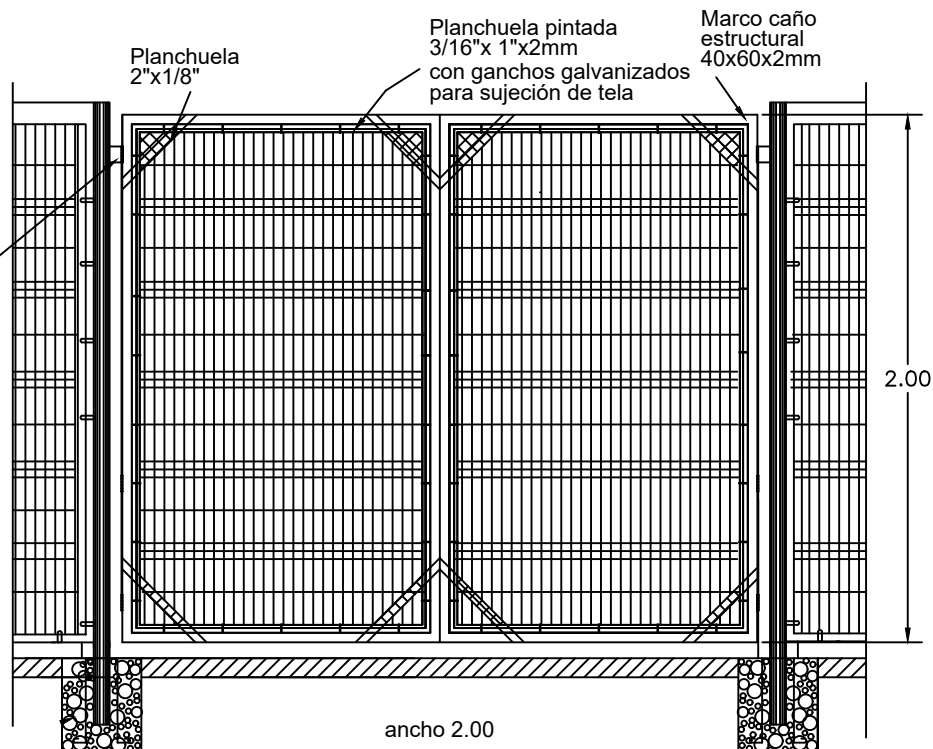

## MUNICIPALIDAD DE MAIPU

CIERRE MALLA ACMAFOR  
PLAZA DEL POLIDEPORTIVO  
RODEO DEL MEDIO  
MAIPU MENDOZA

Dir. Obras Pub. Ing. VICTOR LENTINI

Intendente MATIAS STEVANATO

S/ESC