

EDIFICIO DE TURISMO A REMODELAR

6

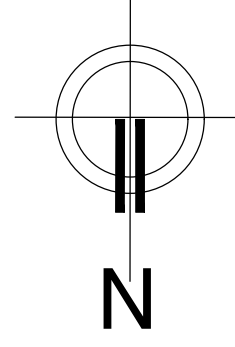
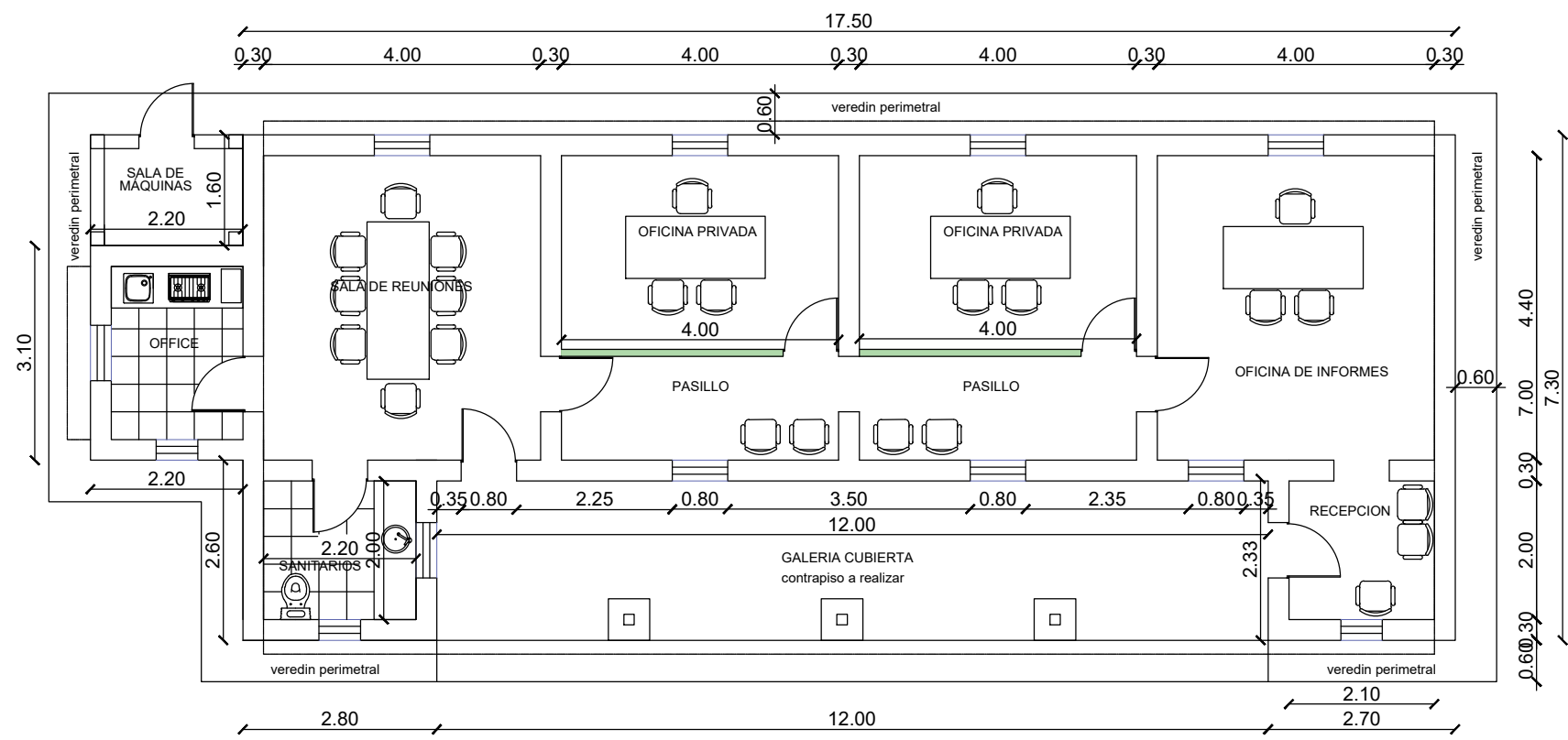

- Cubierta a realizar nueva de chapa prepintada
- recuperacion de mamposteria exterior
- zocalo exterior existente a revocar
- tabique de durlock
- cenefa de madera a restaurar
- carpinteria de madera a restaurar

PLANTA

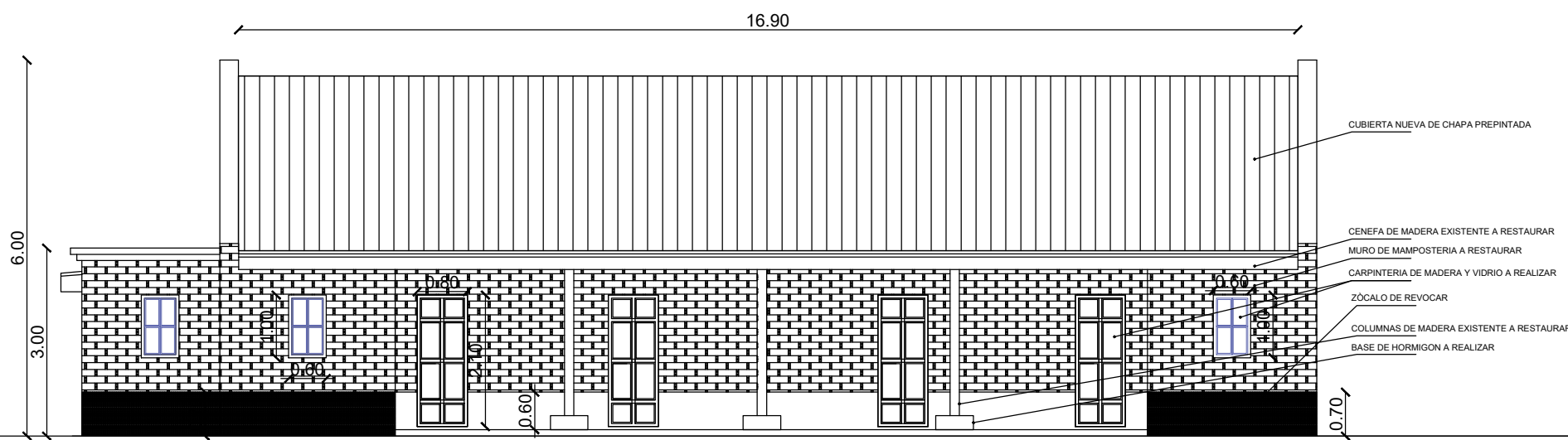

VISTA NORTE

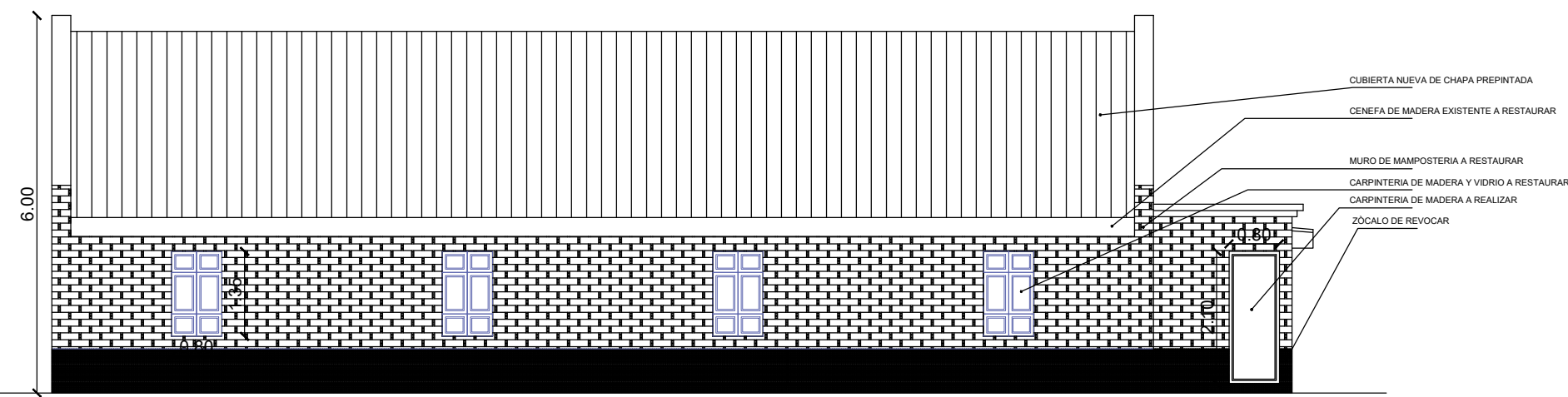

VISTA SUR

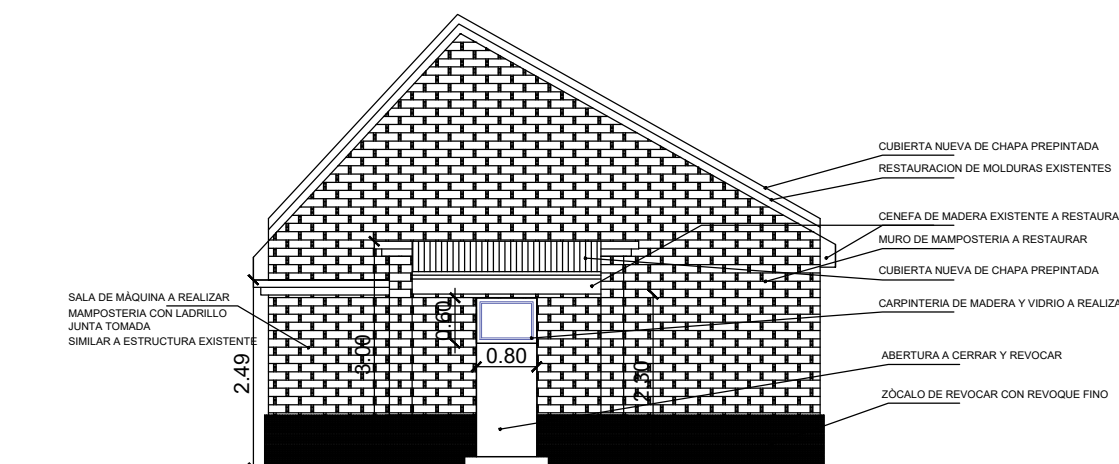

VISTA ESTE

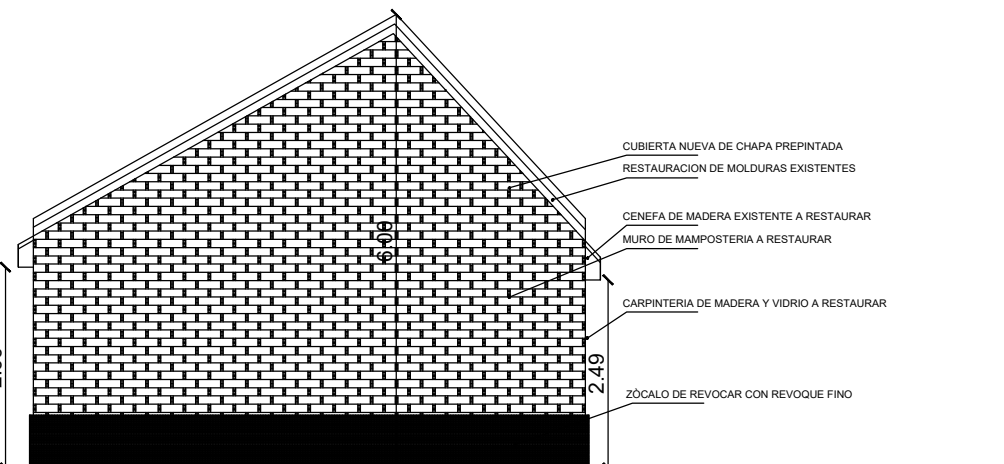

VISTA OESTE

EDIFICIO EXISTENTE

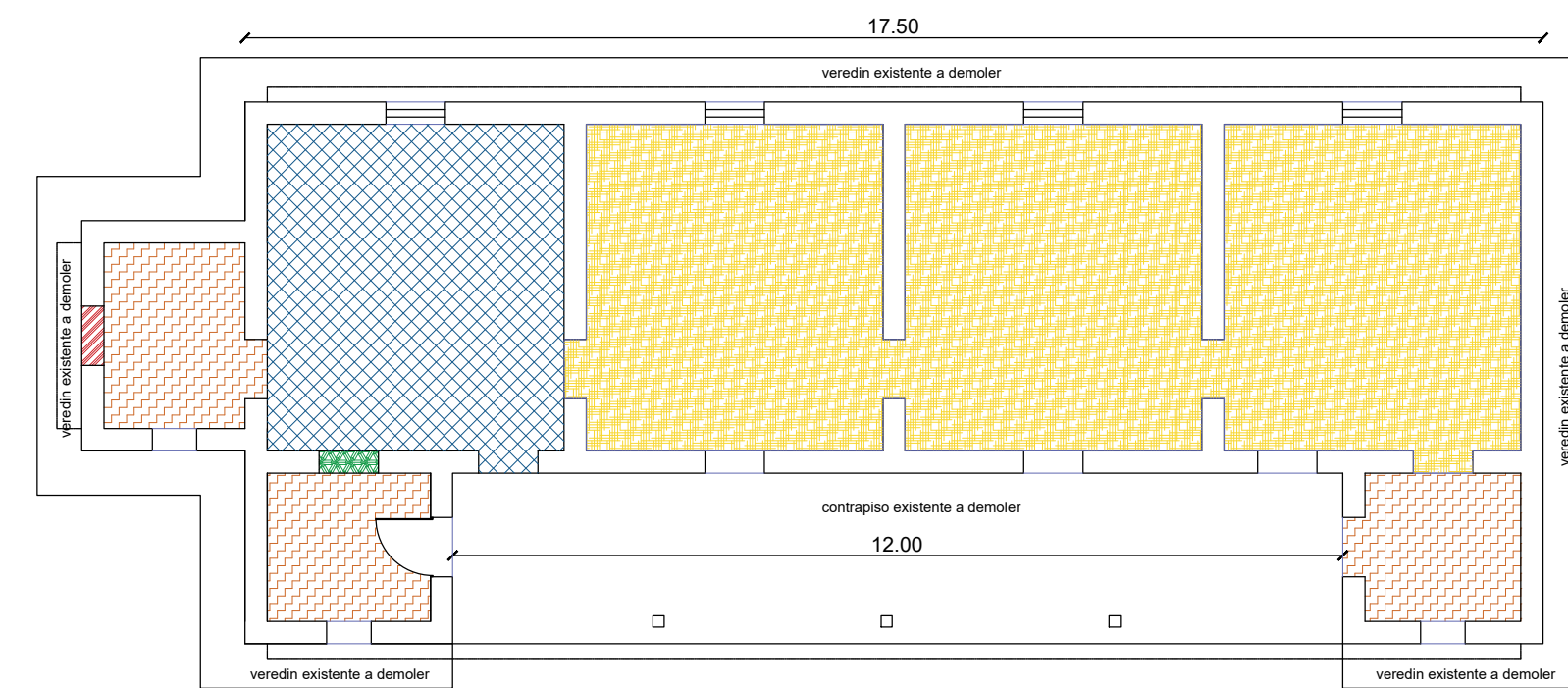

- Demolicion de piso existente
- realizar abertura en muro
- cerrar abertura hasta 1.65m
- demolicion de piso existente
- recuperacion de piso existente

PLANTA EXISTENTE

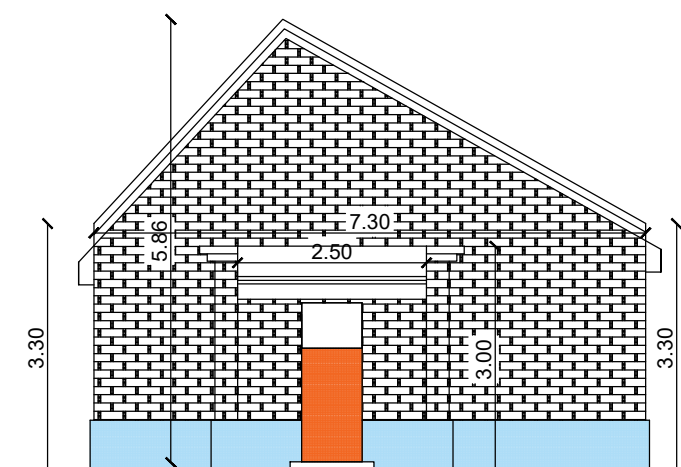

VISTA EXISTENTE ESTE

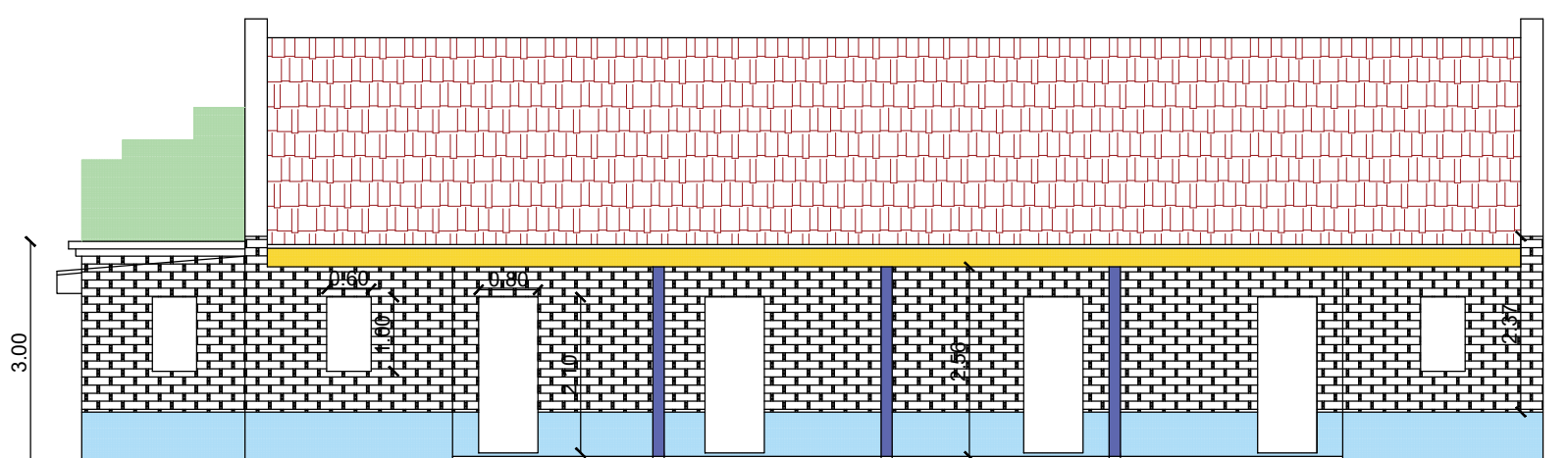

VISTA EXISTENTE NORTE

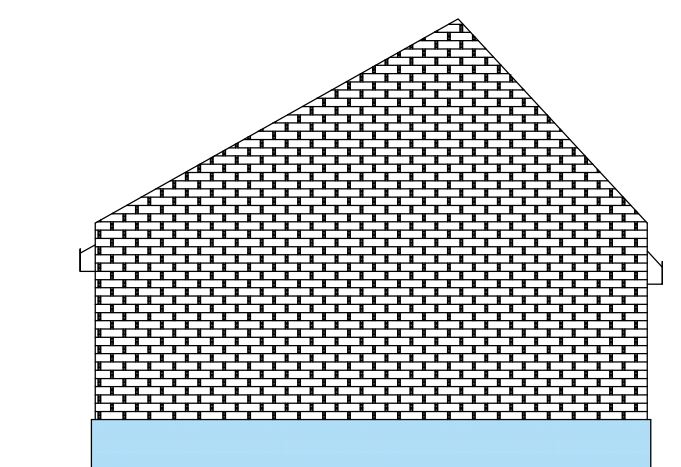

VISTA EXISTENTE OESTE

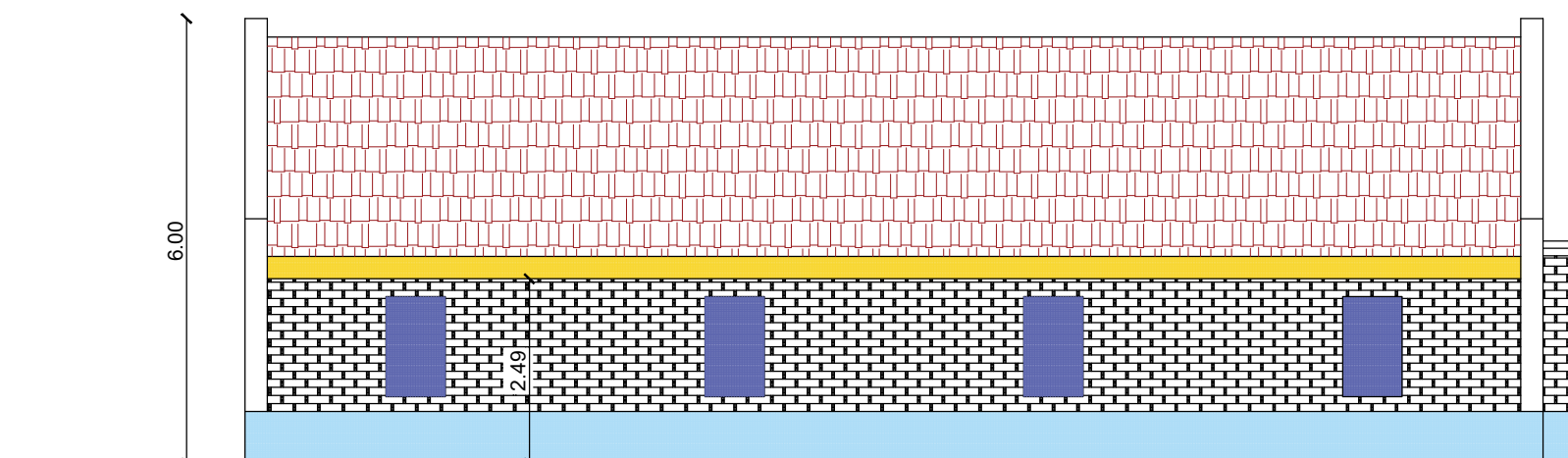

VISTA EXISTENTE SUR

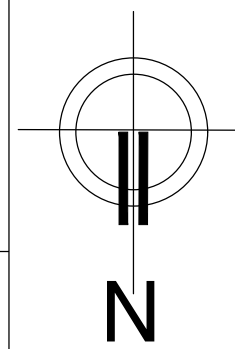

- demolicion de cubierta de tejas existentes
- recuperacion de mamposteria exterior
- zocalo exterior existente a revocar
- cierre de abertura con mamposteria hasta 1.65m
- demolicion de muro de tanque de agua
- cenefa de madera a restaurar
- carpinteria de madera a restaurar

MUNICIPALIDAD DE MAIPÚ

OBRA	INTERVENCION URBANA ESTACIÓN DE GUTIERREZ Y SU ENTORNO	
UBICACIÓN	CALLE OZAMIS IRIGOYEN ENTRE CALLES G. GIOL Y BOEDO - GRAL. GUTIERREZ - Dpto de MAIPÚ.	
PLANO	VIVIENDA DE TURISMO DE MAIPÚ	
PROYECTO	Arq. Nerinas Nieves	
RELEVÓ	Arq. Nerinas Nieves	
DIBUJO	Arq. Nerinas Nieves	
Director de Dirección de Obras Públicas	Ing. DAMIAN GALDAME	
Sec. Infr. y Servicios	Ing. EDUARDO MEZZABOTTA	
Intendente	MATIAS STEVANATO	
		ESC. 1:100

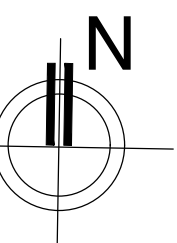

NOTA: TODAS LAS MEDIDAS SE VERIFICARÁN EN OBRA